Conclusies parlementaire enquêtecommissie aardgaswinning Groningen

Belangen Groningers structureel genegeerd bij gaswinning
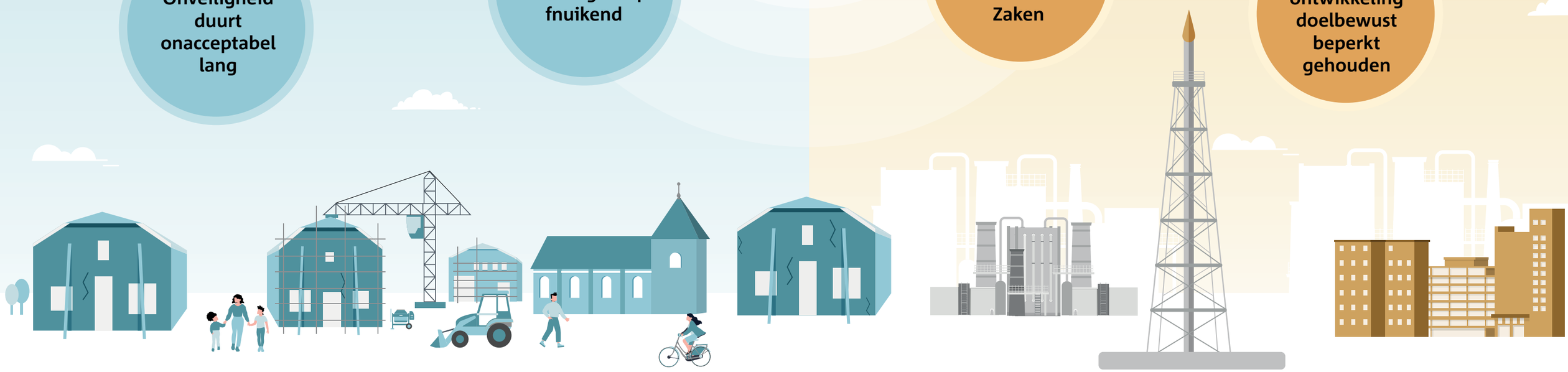
- Gebrekkige schadeafhandeling brengt schade toe
- Ernst problemen structureel onderschat
- Regio niet bij machte belangen Groningers werkelijk te behartigen
- Onveiligheid duurt onacceptabel lang
- Zwalkende versterkingsaanpak fnuikend
- Geld dominant
- Leveringszekerheid als rookgordijn
- Gasgebouw weinig oog voor belangen buitenwereld
- Rolvermenging op ministerie van Economische Zaken
- Kennis-ontwikkeling doelbewust beperkt gehouden